

أدراج صورة INSERTING PICTURE

يمكن أدراج صورة من ملف وذلك عن طريق الذهاب الى تبويب أدراج Insert ومنه الى مجموعة الرسوم التوضيحية Illustrations وفيها ننقر صورة Picture كما في الشكل التالي.

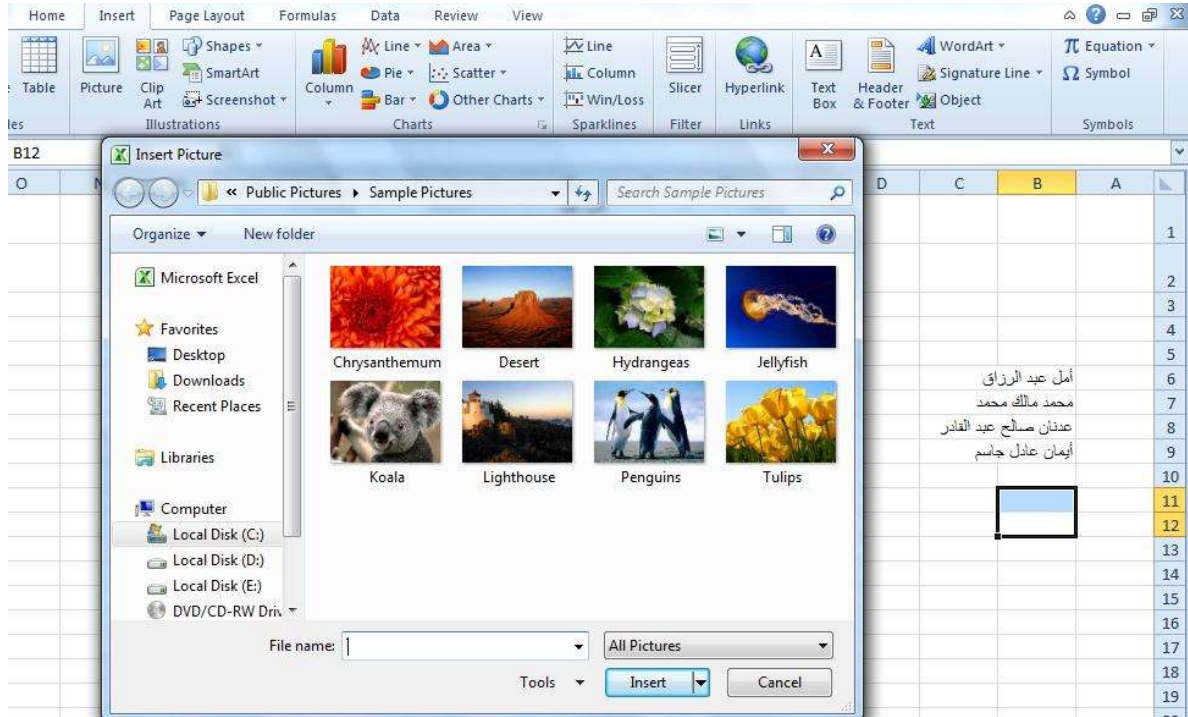

تظهر نافذة Insert Picture حيث نستطيع من خلالها أدراج صورة من أي موقع من مواقع الخزن في الحاسب.

ضبط الصورة PICTURE ADJUSTMENTS

يمكن إجراء بعض عمليات الضبط على الصورة بعد أدراجها في ورقة العمل وذلك بالذهاب الى تبويب أدوات الصورة Picture Tools , تنسيق Format ومنها الى مجموعة الضبط Adjust . في مجموعة الضبط Adjust نلاحظ الأيعازات الآتية:

1. Remove background إزالة الخلفية حيث يمكن من خلالها إجراء تغيير على خلفية الصورة.
2. Corrections التعديلات حيث يمكن من خلالها إجراء مجموعة من التعديلات على الصورة.
3. Color اللون حيث يمكن من خلالها إجراء مجموعة من التعديلات على لون الصورة.
4. Artistic effects التأثيرات الفنية حيث يمكن من خلالها إجراء تأثيرات فنية على الصورة.
5. Compress picture ضغط الصورة حيث يمكن من خلالها ضغط الصورة لتقليل حجمها لغرض نقلها من حاسبة الى أخرى أو عن طريق شبكة الأنترنت.

6. Change picture تغيير الصورة حيث يمكن من خلالها تغيير الصورة الموجودة بصورة أخرى من الحاسبة.

7. Reset picture حيث يمكن من خلالها العودة بالصورة الى حالتها الأولى.

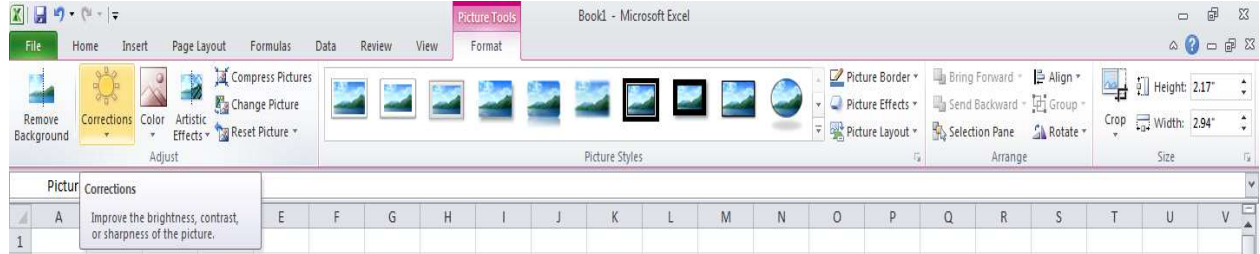

أنماط الصورة PICTURE STYLES

1. يمكن تغيير نمط الصورة وذلك بالذهاب الى أنماط الصورة الظاهرة في الشكل المذكور في الفقرة السابقة حيث يمكن اختيار النمط المطلوب من الأنماط الموجودة ويمكن تغيير حدود النمط الذي تم اختياره من المربعات الظاهرة على حدود النمط.
2. يمكن تغيير أطار الصورة من خلال نقر أطار الصورة Picture border واختيار الشكل المطلوب للأطار من القائمة المنسدلة.
3. يمكن تغيير التأثيرات المطبقة على الصورة مثل الظلال والأنعكاس والاتجاه الثلاثي الأبعاد وغير ذلك من التأثيرات من خلال نقر تأثيرات الصورة Picture Effect .
4. يمكن إدخال الصورة ضمن المخططات الهيكلية وذلك من خلال ال Picture layout .

أدراج الأشكال INSERTING SHAPES

يمكن أدراج أشكال مختلفة من مجموعة الرسوم التوضيحية Illustrations ومن مجموعة الأشكال Shapes نقر السهم الموجود فيها ومن القائمة المنسدلة نختار الشكل المطاوب .

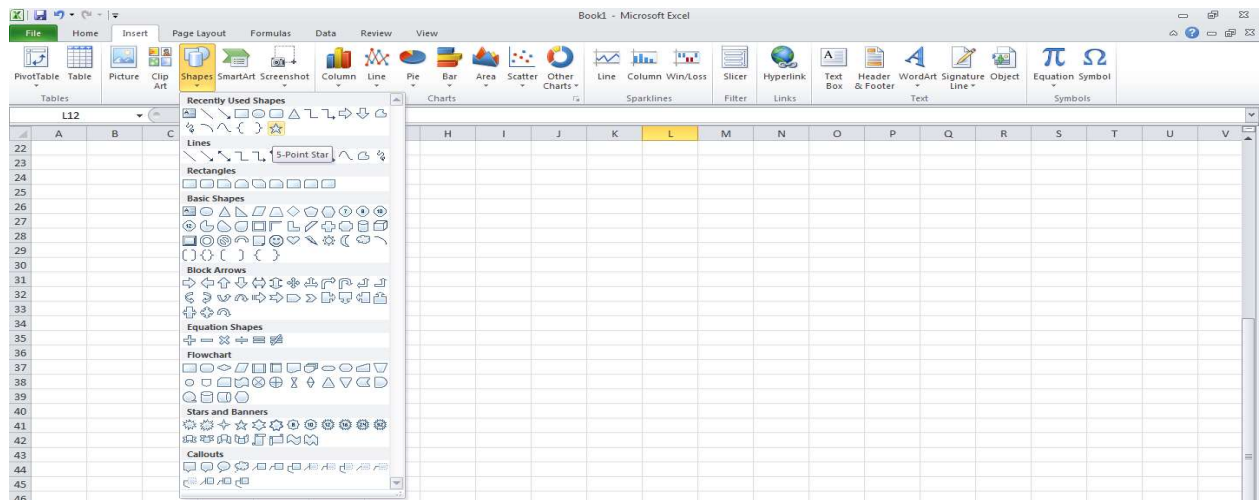

MICROSOFT EXCEL 2010

بعد اختيار الشكل المطلوب يمكن تغيير نمطه من مجموعة الأدوات Drawing Tools و تنسيق Format والوصول الى النمط المطا

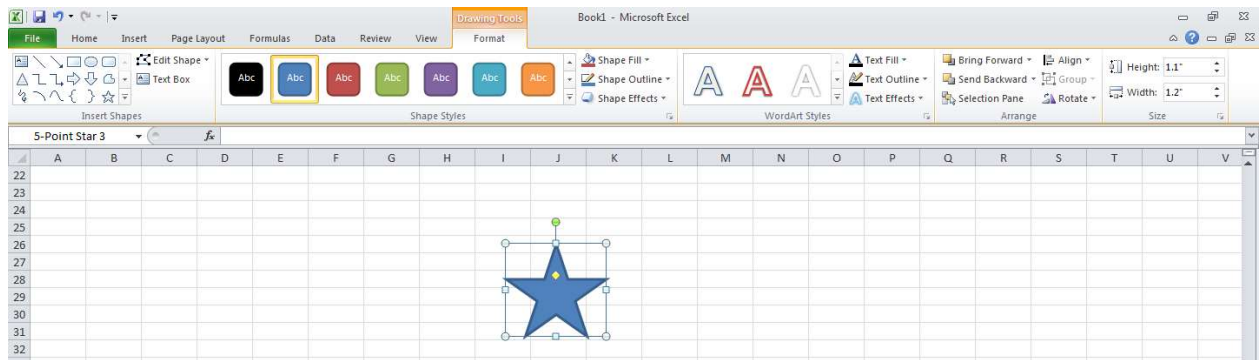

المخططات الهيكلية SMART ART

من مجموعة Smart Art يمكن اختيار الشكل المطلوب حسب عناوين المجاميع الموجودة لعمل مخطط هيكلية لتوضيح بنية شركة أو مؤسسة رسمية.

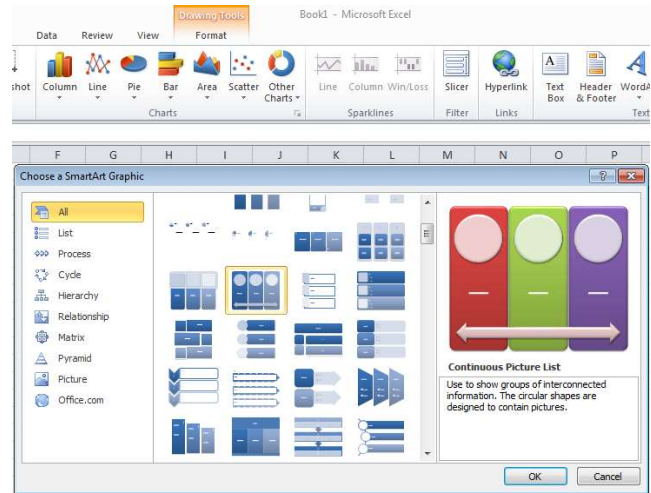

بعد اختيار الشكل المطلوب يمكن تغيير نمطه من مجموعة الأدوات Design Tools وتصميم Design والوصول الى النمط المطا

MICROSOFT EXCEL 2010

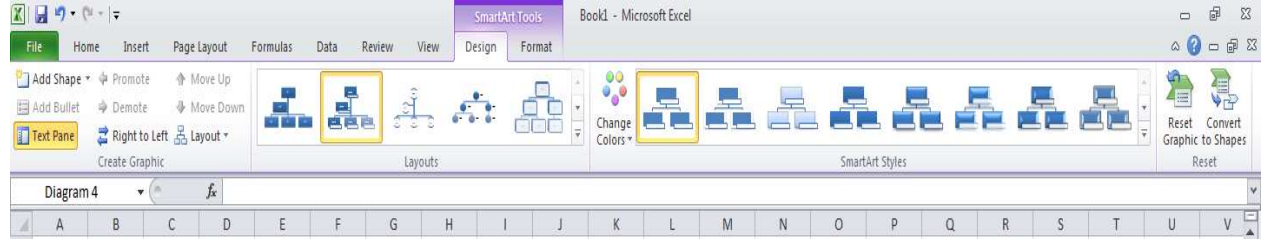

فعندما ننشئ مخططا هيكليا يمكن اختيار نمط المخطط المطلوب وأجراء التنسيقات اللازمة من حيث تعديل محتوى المخطط أو نوعه أو ألوانه كما في الشكل .

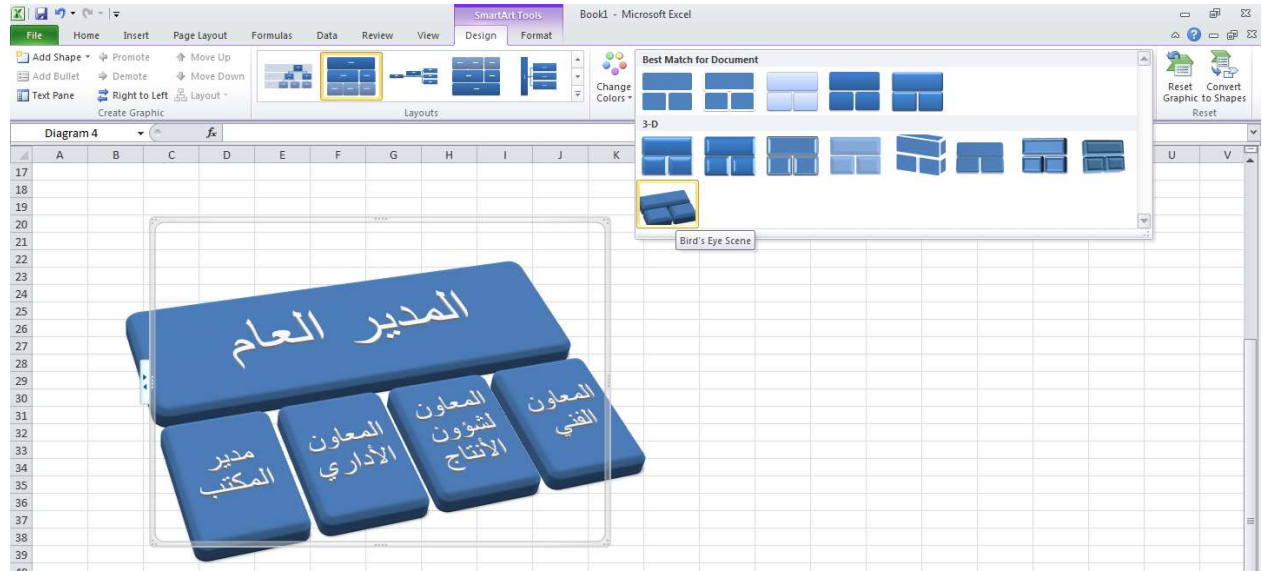

أدراج مقطع SCREENSHOT

يمكن أدراج مقطع من صورة أو مخطط أو نص من مستند أو ورقة عمل وأدراجه ضمن المستند المفتوح وذلك بالذهاب الى أدراج Insert ومن مجموعة الرسوم التوضيحية Illustrations ننقر Screenshot حيث ينتقل المؤشر الى المستند أو ورقة العمل التي تحتوي على المقطع المطلوب وفيها نحدد المقطع وعند أنتهاء التحديد يتم نقل هذا المقطع الى المستند المطلوب نقل المقطع إليه أوتوماتيكيا كما في الشكل .

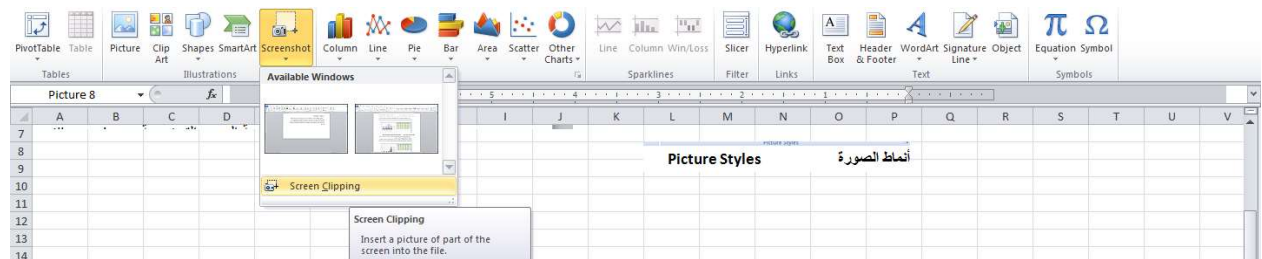

يمكن إنشاء رأس وتذييل لصفحات المستند في برنامج Excel وذلك بالذهاب الى تبويب أدرج Insert ومنه الى مجموعة النص Text وفيها ننقر الرأس والتذييل Header & Footer فيظهر لنا تبويب أدوات الرأس والتذييل Header & Footer Tools حيث نلاحظ أنها مقسمة الى أربعة مجاميع كما في الشكل.

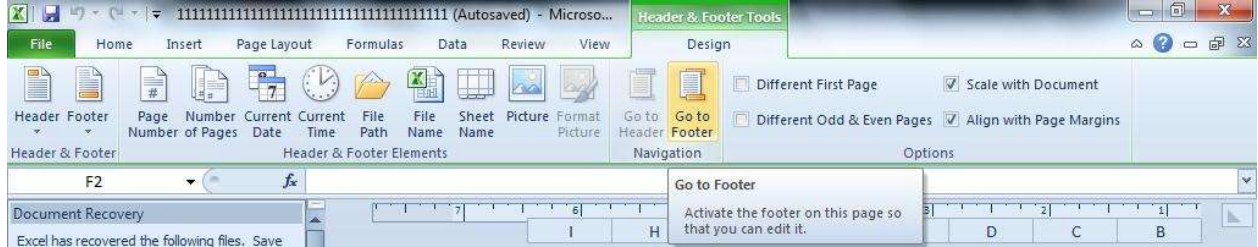

1. مجموعة الرأس والتذييل Header & Footer حيث تظهر لكل من الرأس والتذييل قائمة منسدلة بأرقام الصفحات والأوراق والملاحظات الممكن أدرجها في الرأس والتذييل.
2. مجموعة عناصر الرأس والتذييل Header & Footer Elements حيث يمكن أدرج رقم الورقة أو الرقم الذي يمثل عدد أوراق المصنف أو أدرج التاريخ أو الوقت أو أي عنصر من العناصر الظاهرة.
3. مجموعة الانتقال Navigation حيث يمكن منها الانتقال من الرأس الى التذييل وبالعكس.
4. الخيارات Options حيث يمكن جعل الصفحة الأولى ضمن ترقيم المستند أو خارج الترقيم وكذلك يمكن جعل ترقيم الصفحات الفردية يختلف عن ترقيم الصفحات الزوجية.

يمكن الذهاب الى رأس وتذييل الصفحة عن طريق تبويب تخطيط الصفحة Page layout ومنه الى إعدادات الصفحة Page setup وعند النقر على السهم الموجود في الزاوية اليمنى السفلى تفتح نافذة أعداد الصفحة المعروفة في الإصدارات السابقة ل Excel كما في الشكل.